Av. de las Llanas, s/n
Grajera (Segovia)

609530994 | 921556919
info@grajeraaventura.com

Campamentos de Verano 2024

GRAJERA Aventura
Ocio y Tiempo Libre

- Inglés (2h al día)
- Parque de Aventura
- Desafío Vertical
- Escalada
- Paintball
- Hidropedales
- Piraguas
- Mini-Golf
- Tiro con Arco
- Escape Room
- Escape Forest

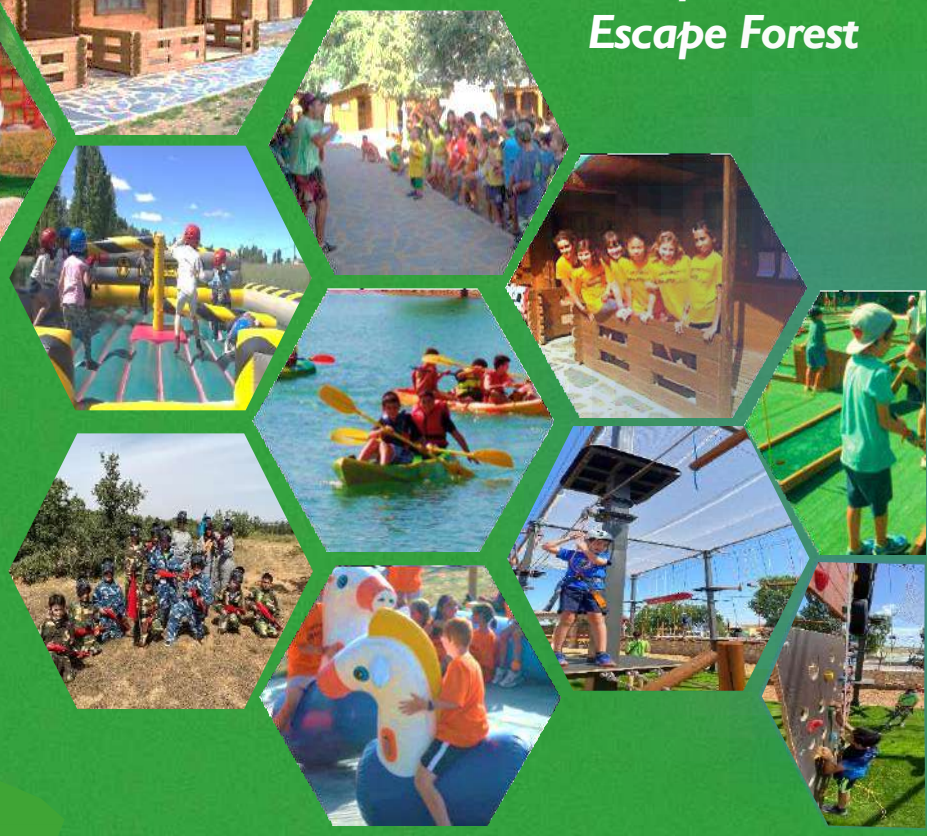

- Humor Amarillo
- Geocaching
- Archery Attack
- Cometas de Tracción
- Piscina
- Gymkhanas
- Veladas Ambientadas

WWW.GRAJERAAVENTURA.COM

Índice

Nuestros Campamentos. Por qué elegirnos 3

Personal del Campamento 4

Cancelación Gratuita 5

Instalaciones y entorno 6

Programa de actividades 9

Cronograma 8 días y Horario Diario 11

Precios y Fechas 12

Cómo hacer la inscripción 12

Qué incluye 13

Transporte y forma de llegar 14

Horario de Entrada y Recogida 14

Equipaje recomendado 15

Comidas y Menú 16

Comidas 16

Menú del campamento 16

Objetivos y Metodología 17

Normas para los participantes 18

Preguntas Frecuentes 20

	De 10 a 12 h	De 12 a 14 h	De 16 a 17:30	18:30 a 20 h
Día 1	RECEPCIÓN (de 12h30 a 13h30)		INTEGRACIÓN Y CONOCIMIENTO	NOMBRE DE LAS CABAÑAS, NORMAS Y FUNCIONAMIENTO
Día 2	INGLÉS	PISCINA	HUMOR AMARILLO KIDS	HUMOR AMARILLO KIDS
Día 3	INGLÉS	PAINTBALL y PAINTBALL SHOOTING	PISCINA	TIRACHINING Y TIRO CON ARCO
Día 4	INGLÉS	PISCINA	AVENTURA EN LOS ÁRBOLES	ESCALADA EN PINÓDROMO
Día 5	INGLÉS	ESCAPE ROOM	PISCINA	ORIENTACIÓN
Día 6	INGLÉS	PISCINA	MINI GOLF	COMETAS DE TRACCIÓN
Día 7	EXCURSIÓN A MADERUELO	PIRAGUAS	BARCAS DE PEDALES	BAÑO
Día 8	DESPEDIDA Y CIERRE (de 11h00 a 12h00)			

A tu disposición las 24h:
609 530 994
609 530 994 ó 921 55 69 19
info@grajeraaventura.com

Nuestros Campamentos
Por qué elegirnos

POR NUESTRA EXPERIENCIA y CONOCIMIENTO DEL ENTORNO

Somos empresa familiar, las **instalaciones son propias** y vivimos en el mismo pueblo, conocemos la zona y sus gentes. Llevamos trabajando en el ámbito del Turismo Activo y Turismo Rural **26 años** y **14 años** desarrollando Campamentos de Verano y Viajes Escolares. Anualmente pasan por nuestras instalaciones una media de **4000 niños**. Los colegios y las familias confían un año tras otro en nuestra instalación como mejor elección. Trabajamos durante todo el año, no cerramos en invierno.

POR NUESTRO EQUIPO HUMANO

Tenemos un **equipo estable de monitores** durante todo el año que conoce la dinámica y están especializados en todas las actividades que desarrollamos.

POR NUESTRA RATIO

Mejoramos la ratio legal con **1 monitor por cada 8 niños**. Y es tan alta, porque no hay nada más importante que la seguridad y la atención de vuestros hijos.

SEGURIDAD

Contamos con **Seguro de Responsabilidad Civil y de Accidentes**, como es normal. Todas las actividades que realizamos son **propias**, no subcontratamos, para tener mejor control de todos los aspectos que afectan a la **seguridad durante la actividad** (equipos, estructuras, área de actividad…), todo se revisa con la suficiente antelación antes de que lleguen los niños.

Personal del Campamento

A tu disposición las 24h:
609 530 994
609 530 994 ó 921 55 69 19
info@grajeraaventura.com

El campamento cuenta con:

- **Coordinador de Tiempo Libre,** con titulación oficial, estará en contacto con los padres, monitores y niños.
- **Monitores de Tiempo Libre con la titulación oficial.** Nuestros monitores son el alma del campamento, tienen una edad comprendida entre 25-35 años y están formados por nosotros de forma directa. Sus titulaciones de base son Inef, Magisterio, Psicología, Pedagogía, CC Ambientales, Biólogos, Animadores Socioculturales, Trabajadores Sociales, etc. Es un equipo multidisciplinar, estable año a año, con amplia experiencia en el sector, motivado y con una clara vocación de trabajo en el ámbito del ocio y tiempo libre.
- **Profesores de Inglés** que están las 24h con los niños, el programa que imparten es ameno y divertido, aprendiendo a través del juego y en exteriores.
- **Monitores de Nivel** (especialistas en prevención de riesgos de actividades de tiempo libre). En Castilla y León se exige que se realice una evaluación de riesgos de cada una de las actividades.
- **Expertos Titulados por cada una de las actividades de aventura** que desarrollamos. Nuestra empresa de Turismo Activo está abierta durante todo el año, y son los monitores que dan servicio en cada una de las actividades.
- **Personal de limpieza**, las estancias comunes se limpian a fondo 2 veces al día, estas personas están pendientes de que no falte de nada en baños, comedor, cabañas y también se encargan de lavandería.
- **Cocinero y pinche de cocina**, disponemos de cocina propia, nos encargamos de elegir personalmente la mejor calidad de los alimentos. Se realizan menús especiales para los niños que tengan alergias o intolerancias a determinados alimentos.
- **Personal de mantenimiento**, que se encarga de que todo funcione correctamente en la instalación.

Hay un monitor responsable por cada grupo de 8 niños o jóvenes, lo que permite máxima seguridad y calidad en la atención a las necesidades de cada participante. Los monitores viven en el campamento y durante las noches hay siempre dos monitores de guardia

A tu disposición las 24h:
609 530 994
609 530 994 ó 921 55 69 19
info@grajeraaventura.com

Cancelación Gratuita

Porque sabemos que si el niño/a no puede asistir al campamento es por una circunstancia sobrevenida. No te pedimos ningún justificante, porque lo entendemos. Podrás cancelar tu inscripción sin gastos hasta el día anterior al comienzo del mismo. Para ello debes comunicárnoslo por correo electrónico o whatsapp, indicando el nombre del niño/a y las fechas de campamento. Te devolveremos en un plazo de 14 días la cantidad abonada hasta dicho momento.

Si el campamento hubiese comenzado, o por cualquier motivo no lo completa o lo abandona por voluntad propia o de sus padres o representantes legales, no se tendrá derecho a reembolso de las cantidades abonadas.

A tu disposición las 24h:
609 530 994
609 530 994 ó 921 55 69 19
info@grajeraaventura.com

Instalaciones y entorno

Entorno

El pueblo de Grajera se encuentra en la zona Nordeste de Segovia, entre los valles del Río Riaza y Río Duratón. Grajera tiene 150 habitantes, es un pueblo pequeño y muy tranquilo. Y disponemos de un entorno natural inigualable con posibilidades inmejorables para el desarrollo de actividades en contacto con la naturaleza.

Instalaciones

Nuestras instalaciones están situadas en Grajera (Segovia), a 120 km de Madrid, somos referente provincial del turismo activo, contamos con unas amplias, modernas y dotadas instalaciones para el desarrollo de campamentos y actividades. El campamento cuenta con:

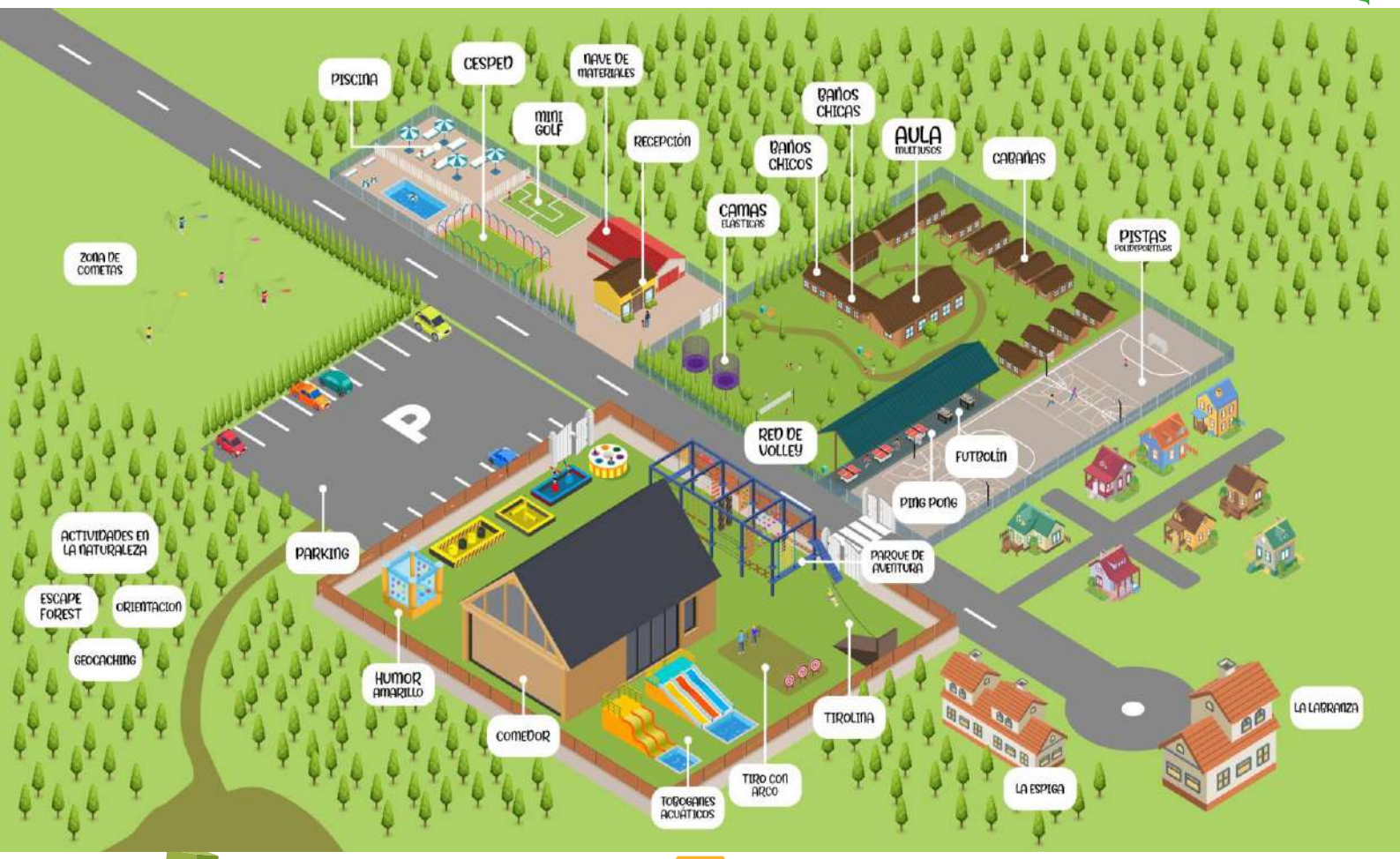

ALOJAMIENTO EN CABAÑAS DE MADERA de diferente capacidad. ¿Quién no ha soñado cuando era niño en dormir en una cabaña de madera en el campo y con sus amigos? Pues por fin cumplirán su sueño. Duermen en literas, confortables y seguras. Disponen de un gran cajón para meter sus pertenencias y baldas para colocar aquello que pueda derramarse dentro del cajón. Tenemos también **ALBERGUE LA LABRANZA**, donde abrimos plazas cuando se han cubierto las cabañas de madera.

BAÑOS y DUCHAS, en el campamento hay 2 módulos de baños, uno para chicas y otro para chicos, Cada módulo tiene 6 duchas, 5 wc y 6 lavabos (En total hay 12 duchas, 10 wc y 12 lavabos). En ambos tienen secador. Cuidamos la higiene de los niños minuciosamente, a las 20h00 nos duchamos todos los día. La higiene bucal también tiene carácter obligatorio, nos lavamos los dientes tras cada comida.

COMEDOR interior y otro exterior, con capacidad para 300 comensales cada uno, ambos amplios y luminosos. Dispone de zona de autoservicio, donde los niños cogen su bandeja y cubiertos y, los cocineros les irán sirviendo el primero, segundo y postre. Todo en cantidad y calidad, pueden repetir las veces que deseen. La cocina es propia, por tanto, toda la comida es casera, seleccionamos cuidadosamente a nuestros proveedores, que son locales y nos focalizamos en la calidad de los productos.

RECEPCIÓN donde te informamos de todas nuestras actividades, alojamiento rural, campamentos, servicios a empresas, etc. es un punto de información permanente.

BOTIQUÍN disponemos de un botiquín completo en cada edificio y en todos los puntos donde disponemos de actividades, además de llevar siempre botiquines de maleta con nosotros cuando salimos de la instalación. Los botiquines se renuevan cada año dotándolos de todo lo necesario para el uso durante el campamento.

A tu disposición las 24h:
609 530 994
609 530 994 ó 921 55 69 19
info@grajeraaventura.com

CARPA donde están situados los futbolines y mesas de ping-pong, para que los niños estén a la sombra durante las horas de más calor.

EXTERIORES, disponemos de una campa muy arbolada para que los niños puedan estar en el exterior, pero en la sombra, Camas Elásticas, Vóleibol, Mini-golf, Piscina, Campo de fútbol y dos canchas de baloncesto, Parque de Aventura (con dos circuitos de diferente dificultad), zona de escalada, campa para volar las cometas, 5 campos de paintball y embarcadero con zona de baño en el Embalse de Linares, Hoces del Río Riaza.

Las actividades acuáticas se realizan en el Embalse de Linares, en pleno Parque Natural del las Hoces del Río Riaza, allí disponemos de zona de baño acotada, montaremos en los hidropedales y en piragua. El Embalse de Linares está catalogado con 3 estrellas, máxima categoría en calidad y limpieza del agua.

SERVICIO DE LAVANDERÍA en el campamento hay 3 lavadoras y 1 secadora para hacer el servicio de lavandería a los niños, este servicio es gratuito y se realizará las veces que sean necesarias, de ello se encargan los monitores y nuestro personal de limpieza.

APARCAMIENTO bien dentro de la instalación o en el exterior de a instalación.

VEHÍCULOS DE APOYO el campamento cuenta con 6 vehículos de apoyo permanente.

Programa de Actividades

Van dirigidas a niños con edades comprendidas entre los 6 y los 17 años, cada grupo será dividido a su vez en subgrupos para el óptimo desarrollo de cada una de las actividades, división que se hará siguiendo el criterio de edades similares.

Inglés

2 horas de inglés divertido a través de juegos y dinámicas de campamentos 100% conversación. Se distribuye a los participantes en grupos por edades. No se separarán a los grupos de amigos.

Actividades de aventura

Paintball
Parque de Aventura con Tirolina, tacos locos, puentes tibetanos…
Desafío Vertical (con varias zonas de escalada)
Tiro con Arco
Geocaching
Humor Amarillo con hinchables
Cometas de Tracción
Piraguas
Hidropedales
Escape Forest
Archery Attack
Escape Room
Escape Forest

Actividades ambientales

Interpretación de la naturaleza

Escape Forest y Geocaching

Actividades acuáticas en el Parque Natural de las Hoces del río Riaza. El baño se realizará en recinto acotado en embalse natural.

Actividades deportivas

Fútbol

Piscina

Mini golf

Camas elásticas

Baloncesto

Vóleibol

Ping-pong

Veladas y grandes juegos

Noches temáticas

Gymkhanas

Cluedo

Talleres

Talleres cooperativos

Dinámicas

Juegos populares

LAS ACTIVIDADES se desarrollan en todo momento con los monitores y se dimensionan según edades. La seguridad es prioritaria.

A tu disposición las 24h:
609 530 994
609 530 994 ó 921 55 69 19
info@grajeraaventura.com

Cronograma 8 días

	De 10 a 12 h	De 12 a 14 h	De 16 a 17:30	18:00 a 20 h
Día 1	RECEPCIÓN (DE 12h30 a 13h30)		JUEGOS DE INTEGRACIÓN Y CONOCIMIENTO	NOMBRE DE LAS CABAÑAS, NORMAS Y FUNCIONAMIENTO
Día 2	INGLÉS	PISCINA	HUMOR AMARILLO	HUMOR AMARILLO
Día 3	PIRAGUAS		HIDROPEDALES	BAÑO
Día 4	INGLÉS	PISCINA	ARCHERY ATTACK	GEOCACHING O ESCAPE FOREST
Día 5	INGLÉS	PAINTBALL	PISCINA	TIRO CON ARCO
Día 6	INGLÉS	PISCINA	PARQUE DE AVENTURA	DESAFÍO VERTICAL CON ESCALADA
Día 7	INGLÉS	MINI GOLF Y COMETAS DE TRACCIÓN	PISCINA	ESCAPE ROOM
Día 8	DESPEDIDA (de 11h00 a 12h00)			

Horario diario

8:30 A levantarse
9:00 Desayuno
9:30 Ordenar habitaciones
10:00 Actividad 1
14:00 Comida
14:30 Tiempo Libre
16:00 Actividad 2
17:30 Merienda
18:30 Actividad 3
20:00 Duchas
21:00 Cena
21:30 Tiempo Libre
22:00 Velada
23:30 A dormir

Precios y fechas

TURNOS y PRECIOS 2024	PVP	2º y 3º HIJO	4 AMIGOS
JULIO y AGOSTO			
30 de Junio al 7 de Julio	470 €	440 €	440 €
7 al 14 de Julio	470 €	440 €	440 €
14 al 21 de Julio	470 €	440 €	440 €
21 al 28 de Julio	470 €	440 €	440 €
28 de Julio al 4 de Agosto	470 €	440 €	440 €
4 al 11 de Agosto	470 €	440 €	440 €
11 al 18 de Agosto	470 €	440 €	440 €
2 SEMANAS A ELEGIR	8% dcto sobre la suma de las 2 semanas		
3 SEMANAS A ELEGIR	12% dcto sobre la suma de las 3 semanas		
4 SEMANAS A ELEGIR	15% dcto sobre la suma de las 4 semanas		

Inscripciones

1. Solicitar plaza a la organización a través de nuestra web, en el formulario de contacto. También lo puedes hacer vía telefónica o whatsapp en los teléfonos: **921 55 69 19 / 609 53 09 94** ,o bien, a través de mail: **info@grajeraaventura.com**

2. Para formalizar la inscripción y reserva debes rellenar los datos en la sección **"INSCRIPCIÓN ONLINE"** de nuestra web e incluir la tarjeta sanitaria e informe médico (éste último sólo en caso de que sea necesario), cada participante deberá abonar el 40% del importe del campamento y adjuntar el justificante bancario. Nuestro nº de cuenta es el siguiente, cuando hagas la transferencia recuerda poner en el concepto el nombre del participante y las fechas del campamento:

BBVA ES19 0182 5980 99 0201526703

3. Si la operación se ha realizado correctamente recibirás un mail con toda la documentación que necesitarás para preparar la estancia en nuestros campamentos.

4. Se deberá **abonar el restante 60% antes del 15 de Junio**.

5. Para reservas realizadas desde el día 1 de Junio se abonará el importe completo del campamento.

6. Recuerda que tienes **cancelación gratuita** en caso de no poder asistir al campamento, nos tienes que avisar siempre antes del comienzo del mismo.

El plazo de inscripción se abrirá el día 1 de Marzo y terminará al completar la totalidad de las plazas por riguroso orden de inscripción. Plazas limitadas.

Qué incluye

PENSIÓN COMPLETA
con variedad de alimentación y equilibrio energético

ESTANCIA EN CABAÑAS DE MADERA

CLASES DE INGLÉS
2 horas diarias

AUTOBÚS
desde Madrid ida y vuelta

RECUERDOS
Fotos de las actividades y **Camiseta** del Campamento.

PERSONAL DEL CAMPAMENTO
Coordinador, Monitores titulados **por cada 8 alumnos**, Profesores de Inglés y Técnicos Especialistas en cada actividad

INSTALACIONES
Utilización del **material de las instalaciones** para las actividades

PROGRAMA DE ACTIVIDADES

LAVANDERÍA

SEGURO DE ACCIDENTES Y DE RESPONSABILIDAD CIVIL

Seguros y Sanidad

Disponemos de Seguro de Accidentes y Seguro de Responsabilidad Civil, **vehículos de apoyo las 24 horas,** estamos ubicados **a 4 km. del centro de salud con médico de urgencias 24h y a 35km del Hospital más cercano**

Atención médica

Los **primeros auxilios** (pequeñas heridas) se practican siempre **en el campamento** por la **persona responsable**. Para cualquier otra cosa se va con los niños al médico avisando siempre a los padres.

Transporte y cómo llegar

Horarios de Entrada y Recogida

Si vienes en Autobús:

El campamento pone a su disposición autobús **gratuito** desde Avda. Concha Espina, 7 (Madrid). Se ruega estar en el punto de salida con 15 minutos de antelación.

Salida: a las 12h00 desde Madrid	Llegada: a las 11h30 a Madrid
Domingo 30 Junio	Domingo 7 de Julio
Domingo 7 de Julio	Domingo 14 de Julio
Domingo 14 de Julio	Domingo 21 de Julio
Domingo 21 de Julio	Domingo 28 de Julio
Domingo 28 de Julio	Domingo 4 de Agosto
Domingo 4 de Agosto	Domingo 11 de Agosto
Domingo 11 de Agosto	Domingo 18 de Agosto

Si vienes por tus propios medios:

Si deciden traer directamente a los niños los HORARIOS DE ENTRADA Y RECOGIDA al campamento son los siguientes:

Entrada: de 12h30 a 13h30

Recogida: de 11h00 a 12h00

** Si no pueden llegar en estos horarios, indíquenlo, para adaptarnos a las posibles variaciones.*

Dirección

Estamos en Grajera (Segovia), para llegar deben seguir las siguientes indicaciones:

Si vienen desde Madrid:

Conducen por la autovía A1, hasta la salida de Boceguillas (pto. Kilométrico: 115). A 4 Km de Boceguillas llegarán a nuestras instalaciones, tendrán que atravesar el pueblo de Grajera.

Si vienen desde Burgos:

Conducen por la A1, dirección Madrid, hasta la salida de Fresno de la Fuente (pto. Kilométrico 123), a 3,7Km, pasado el campo de Golf las Llanás encontrarán nuestras instalaciones.

Equipaje recomendado

La mochila

Adjuntamos lista DE LO QUE HAY QUE METER EN LA MOCHILA, teniendo en cuenta que se hará una colada (o las que necesiten) a mitad de campamento.

- ☐ 1 mudas y 1 par de calcetines para cada día
- ☐ 2 pantalones cortos
- ☐ 1 pantalón largo o 1 chándal completo
- ☐ 5 camisetas
- ☐ 4 mascarillas (para el bus)
- ☐ 1 Bañador (para las chicas, recuerda que el bikini en náutica es mucho más incómodo y te tendrás que poner una camiseta debajo del chaleco salvavidas)
- ☐ 1 Jersey fino o camiseta de manga larga
- ☐ 1 Forro polar para por la noche o una sudadera fuerte
- ☐ Pijama
- ☐ 2 zapatillas de deporte para las actividades
- ☐ Gorra o pañuelo para protegerte del sol
- ☐ 1 Bolsa para ir metiendo la ropa sucia
- ☐ Chubasquero
- ☐ Toalla de baño y toalla de piscina
- ☐ Chanclas de agua que sujeten el pie (para no perderlas durante las actividades náuticas), y chanclas para la ducha
- ☐ Neceser de baño con gel, champú, cepillo y pasta de dientes
- ☐ 1 Bote de crema protectora solar alta protección, gafas de sol (si tienen los ojos muy sensibles) y protector labial
- ☐ Saco de dormir
- ☐ Cuaderno de notas y bolígrafo
- ☐ Macuto o bolsa pequeña para salidas (sirve perfectamente la mochila que llevaron durante el curso escolar al colegio) es para el día de embalse
- ☐ Lleva tu medicación y el tratamiento en una bolsa con tu nombre (para entregársela a tu monitor cuando llegues al campamento)
- ☐ Cantimplora y linterna

En caso de escapes nocturnos, incluir protector de colchón o braga-pañal (huggies o algo similar).

Para los más pequeños se recomienda a los padres que añadan algo más de ropa interior. Para ayudarles a elegir la ropa se aconseja preparar en bolsas de ropa diaria lo que han de ponerse.

Atención

Los chic@s van de campamento, por lo que aconsejamos que se deje en casa todo lo de valor, ya que GRAJERA AVENTURA no se hará responsable de las pérdidas o deterioros.

Es aconsejable marcar la ropa con el nombre.

Comidas

En las comidas no pasamos nada por alto:

- Toda la comida **se prepara aquí en el campamento**, tenemos cocinera y pinche y toda la comida es casera, la cantidad y la calidad son primordiales para nosotros. Nuestros **proveedores son de la zona y primamos la calidad** del producto. Se realiza un examen exhaustivo del estado en el que llegan los productos.

- Son **menús equilibrados** que tienen en cuenta las edades de los niños y la carga física de los días de multiaventura.

- Se preparan **menús especiales para celíacos, alérgicos e intolerancias alimenticias, vegetarianos o si no come carne**.

- **4 comidas al día**: Desayuno, Comida, Merienda y Cena.

- Pueden repetir las veces que deseen.

Menú del Campamento tipo

	Desayuno	Comida	Merienda	Cena
Día 1	Leche con ColaCao, Zumo de naranja (u otros sabores), cereales, galletas, bizcochos, magdalenas, tostada con mantequilla y mermelada o Aceite de Oliva	Espaguetis con tomate Tortilla de patata con ensalada Fruta	Bocadillo de chorizo y fruta	Ensalada Campera Fingers de pollo con patatas fritas Lácteo
Día 2		Lentejas estofadas Filetes rusos con ensalada Lácteo	Bocadillo de queso y fruta	Puré de verdura Lasaña con patatas fritas Fruta
Día 3		Arroz con tomate Huevos con patatas Fruta	Bocadillo de Nocilla y fruta	Ensaladilla rusa Alitas de pollo con ensalada Lácteo
Día 4		Menestra Chuletas de Sajonia con ensalada Lácteo	Bocadillo de Choped y fruta	Sopa de letras Croquetas con ensalada Fruta
Día 5		Patatas estofadas Pollo asado con ensalada Fruta	Bocadillo de Salchichon y fruta	Judías verdes con tomate Salchichas con patatas fritas Lácteo
Día 6		Macarrones con tomate Lomo con patatas fritas Lácteo	Bocadillo de Nocilla y fruta	Ensalada de pasta Lenguado rebozado con ensalada Fruta
Día 7		Paella Fruta	Bocadillo de chorizo y fruta	Hamburguesa Helado
Día 8				

Objetivos y Metodología

Nuestro objetivo es:

- Que vuestro hijo viva una experiencia personal inolvidable.
- Fomentar el respeto y el desarrollo de una serie de actitudes que les ayuden a formarse como personas.
- Desarrollar hábilmente su autonomía y cualidades psicosociales.
- Potenciar la socialización, la interdependencia, así como el sentido de la responsabilidad individual y de grupo.
- Fomentar el compañerismo y la convivencia, en un clima de respeto mutuo.
- Disfrutar con el grupo de gran variedad de actividades fascinantes

Nuestra forma de conseguirlo es:

- Con un programa de actividades variado, enriquecido y bien diseñado, que persigue potenciar todas las cualidades de los chicos/as.
- En todas las actividades los monitores infundirán entusiasmo por las tareas que se realizan, estimulando la curiosidad de los participantes, al mismo tiempo que provocan el diálogo y el trabajo en equipo.
- Son escuchados y apoyados por el monitor y por todo el equipo responsable del campamento.
- Dar más importancia al estado de ánimo, salud e higiene personal de los participantes que a las propias actividades.
- Evitar la competitividad favoreciendo la participación y la cooperación, eludiendo los juegos eliminatorios y selectivos, y sobre todo aquellos que pongan en situación de evidencia, ante el resto de los compañeros.
- No hacer distinciones de sexo, raza, religión, u otros condicionantes personales.
- Aceptar el rol que asuma cada niño y cada niña, siempre dentro del respeto a los demás y a uno mismo, intentando reconducir las conductas que no se adapten.

¡En definitiva aprender divirtiéndose!

Normas para los participantes

La organización está autorizada a cancelar la participación de cualquier participante si este no cumple las normas generales. Tanto los participantes como sus responsables legales aceptan el cumplimiento de estas normas:

- Se respetarán las decisiones de los monitores y empleados de la empresa siguiendo sus directrices durante la realización de todas las actividades.

- La higiene personal y el orden son importantes con lo que se cuidarán en beneficio de la convivencia. El aseo es diario y obligatorio. Las habitaciones se mantendrán recogidas.

- Máximo respeto al material, tanto propio como de los compañeros, organización e instalaciones.

- Queda terminantemente prohibido salir del recinto vallado sin la compañía de un trabajador de la empresa.

- Ningún participante podrá tener medicamentos entre sus enseres sin el consentimiento y conocimiento de la organización.

- Las actividades son mixtas a excepción de la distribución de las habitaciones que serán por sexos así como el uso de baños y vestuarios.

- Fuera de los días y horas de llamadas no está permitido el uso de teléfono móvil ni cualquier otro soporte que pueda distraer de las explicaciones de los monitores o empleados de la empresa.

- No se permite abandonar la dinámica de la actividad o del conjunto del grupo si no es en compañía de un monitor sin el consentimiento expreso de los padres.

Normas para los participantes

- Con el fin de salvaguardar la intimidad de los participantes y profesionales se prohíbe cualquier medio de fotografía o vídeo en el transcurso de los campamentos, siendo el personal de la empresa el único autorizado a fotografiar o filmar las actividades respetando los límites de la legalidad.

- Es obligatorio respetar los horarios. Estar preparado a la hora de inicio de la actividad con el material indicado con máxima puntualidad.

- La hora de silencio en las habitaciones son las 24h00 de la noche.

- No está permitida la posesión de ningún tipo de armas, objetos punzantes y cortantes. No se permite el consumo de alcohol, tabaco así como otras drogas y sustancias tóxicas en ninguna de las instalaciones deportivas, campamento, campos de juego o en el transcurso de las actividades.

- No está permitido ningún tipo de comportamiento violento ni físico ni verbal (peleas, golpes, bromas pesadas, insultos…). Prohibido molestar, burlarse, amenazar o discriminar a cualquier persona del campamento. Máximo respeto a compañeros, monitores, coordinadores y a cualquier persona de la instalación.

Cualquier incumplimiento de estos criterios y normas supondrá su estudio por parte de la organización, y se tomarán las medidas oportunas reservándose el derecho de expulsión del campamento en caso de ser grave. no teniendo derecho a devolución alguna. Los gastos del viaje correrán por cuenta de los tutores legales, así como los daños o perjuicios a terceros. Y en caso de gastos de reparación por desperfectos o daños a terceros, serán cargados a los tutores legales.

Preguntas Frecuentes

¿Cuándo llaman a casa? Los niños os llamarán a casa con sus teléfonos móviles, si los traen, o con los teléfonos que pone el campamento a disposición de los niños de forma gratuita, el tercer y sexto día de campamento, en horario de 19h00 a 21h00. Son los niños los encargados de llamar en el horario establecido, por razones organizativas y para el adecuado desarrollo del resto de actividades. No obstante, en el caso de no haberos podido comunicar con vuestros hijos (durante al menos 3 días) nos podéis llamar al 609 53 09 94, para ponerle solución lo antes posible. **TELÉFONO DE URGENCIAS:** 609 53 09 94 Leticia

¿Pueden usar su teléfono cuando deseen? No se permite el uso del teléfono móvil durante las actividades, si los padres deciden que los niños traigan su propio teléfono deberán entregarlo el primer día al monitor para que lo guarde en lugar seguro y se lo entregará al niño en los días de llamada a las familias.

¿Cuánto dinero se recomienda darles y para qué lo utilizan? No se recomienda darles más de 30 euros. Al llegar al campamento su monitor lo guardará y lo pondrá a su disposición a las horas indicadas para ello. Una vez al día se abre el kiosko donde los niños podrán adquirir recuerdos, palomitas, gusanitos, chuches…Irá apuntando cuanto llevas y cuanto sacas para ayudarte a que te dure todo el campamento.

¿Podemos visitar a los niños? Se ruega a los padres se abstengan de ir al campamento. Las visitas rompen el ritmo de las actividades del día, además de ser un inconveniente para todos aquellos niños a los cuales no pueden visitar sus padres. No obstante, si por el motivo que sea, van a venir a verlos rogamos nos llamen para organizar la visita sin que coincida con las actividades. En el caso de decidir recogerlos antes de finalizar supondrá la pérdida del importe completo del campamento.

¿Qué hacemos con los medicamentos que debe tomar? Los menores que tengan que tomar medicación deberán indicarlo en la ficha médica. La medicación será custodiada por el equipo monitores, salvo que la circunstancia personal indique que es mejor lo contrario. Los medicamentos deberán estar en su envase original, con la posología y el nombre del participante escrito en el exterior de forma clara.

¿Si un día amanece lloviendo, qué hacéis? Siempre tenemos plan B, disponemos de espacios a cubierto para seguir realizando juegos y actividades de interior. Los horarios y el día de realización de las actividades podrán sufrir modificaciones por motivos de fuerza mayor, meteorológicos, de seguridad o de mejora organizativa.

Preguntas Frecuentes

¿Puede estar en la misma cabaña que sus amigos? Claro. A los niños se les ubica con su mismo grupo de edad y respetando siempre los grupos de amistad, aunque no en exclusiva, pueden compartir la habitación con otros niños/as de su misma edad. Las habitaciones se distribuyen separados por sexos y por tramos de edad. Si asisten hermanos de edades muy diferentes no suele resultar conveniente que estén en la misma habitación ya que se pierden la experiencia de compartir con otros de su misma edad, aunque es un criterio que se valorará en cada inscripción. Estudiamos cada caso para que los niños que vienen sin grupo de amigos se sientan desde el primer momento acogidos y cómodos con sus compañeros.

¿Qué hacéis si le ocurre algo? Lo primero que hacemos es informar a la familia y manteneros al día de todo el proceso. Durante la estancia se dispondrá del servicio de una persona responsable de realizar las primeras curas de urgencia. Para los casos que necesiten atención médica, están previstos los servicios del Centro Médico de urgencias 24h de Boceguillas, que está a 4km. Y, en caso de que fuera necesario, el Hospital más próximo es el de Aranda de Duero, a 35km.

Es muy importante que nos informéis del estado de salud del participante y autorizaciones especiales: el participante o en su caso su representante legal, está obligado a facilitar a Grajera Aventura por escrito y mediante informe médico cualquier tipo de información sanitaria que pueda ser relevante durante su estancia, entendiendo en caso de que no lo haga se encuentra en perfecto estado de salud, careciendo Grajera Aventura de responsabilidad alguna derivada de la omisión de dicha información.

¿Si a mi hijo le da miedo alguna actividad? Ninguna de las actividades son obligatorias, nosotros siempre le animaremos a superar sus retos, pero en ningún caso permitiremos que se sienta forzado a realizarlo, es importante que su experiencia sea positiva y que sean ellos los que midan sus límites.

¿En qué casos se suspende la realización del campamento? Se suspendería el campamento en caso de no tener suficiente número de asistentes para su realización, o bien, por causas de fuerza mayor no imputable a la empresa. En ambos casos se avisaría a las familias con suficiente antelación y devolviendo el importe total de la cantidad que nos hayan abonado.

Av. de las Llanas, s/n
Grajera (Segovia)

GRAJERA Aventura
Ocio y Tiempo Libre

609530994 | 921556919
info@grajeraaventura.com

WWW.GRAJERAAVENTURA.COM